

## BRUKER DO BRASIL – LOCALIZAÇÃO, ACESSO E SUGESTÃO DE HOTÉIS, RESTAURANTES E TAXI

**Endereço:** Rod. Dom Pedro I, Km 87,5 - Condomínio BBP – Barão de Mauá  
Pista Norte – Atibaia – SP - CEP: 12954-260.

### Mapas – Aeroportos até Bruker:

#### Viracopos (Campinas):

[http://maps.google.com.br/maps?saddr=Aeroporto+de+Viracopos,+Campinas+-++S%C3%A3o+Paulo&daddr=Rod.+Edgard+M%C3%A1ximo+Zambotto&hl=pt-BR&ie=UTF8&sll=-23.045843,-46.672218&sspn=0.002868,0.004823&geocode=FZzloP4d1qww\\_SGj8lfY946miCI7BMNFdMrILDGj8lfY946miA%3BFXtboP4dVtU3\\_Q&mra=dme&mrsp=1&sz=18&t=m&z=18](http://maps.google.com.br/maps?saddr=Aeroporto+de+Viracopos,+Campinas+-++S%C3%A3o+Paulo&daddr=Rod.+Edgard+M%C3%A1ximo+Zambotto&hl=pt-BR&ie=UTF8&sll=-23.045843,-46.672218&sspn=0.002868,0.004823&geocode=FZzloP4d1qww_SGj8lfY946miCI7BMNFdMrILDGj8lfY946miA%3BFXtboP4dVtU3_Q&mra=dme&mrsp=1&sz=18&t=m&z=18)

#### Guarulhos:

[http://maps.google.com.br/maps?saddr=Aeroporto+de+guarulhos&daddr=Estrada+desconhecida&hl=pt-BR&sll=-23.045123,-46.671145&sspn=0.011472,0.01929&geocode=FSKBmv4dnNc6\\_SFKFadRbGJxgCkIKnJv-YrOIDFKFadRbGJxgA%3BFXtboP4dVtU3\\_Q&mra=dme&mrsp=1&sz=16&t=m&z=16](http://maps.google.com.br/maps?saddr=Aeroporto+de+guarulhos&daddr=Estrada+desconhecida&hl=pt-BR&sll=-23.045123,-46.671145&sspn=0.011472,0.01929&geocode=FSKBmv4dnNc6_SFKFadRbGJxgCkIKnJv-YrOIDFKFadRbGJxgA%3BFXtboP4dVtU3_Q&mra=dme&mrsp=1&sz=16&t=m&z=16)

#### Congonhas (Centro de São Paulo):

[http://maps.google.com.br/maps?saddr=Aeroporto+de+Congonhas,+S%C3%A3o+Paulo&daddr=Estrada+de+sconhecida&hl=pt-BR&ie=UTF8&sll=-23.045873,-46.666789&sspn=0.011472,0.01929&geocode=FQWCl\\_4dVQI4\\_SGFcE3mlwbnOinzANS5elrOIDGFcE3mlwbnOg%3BFXtboP4dVtU3\\_Q&mra=dme&mrsp=1&sz=16&t=m&z=16](http://maps.google.com.br/maps?saddr=Aeroporto+de+Congonhas,+S%C3%A3o+Paulo&daddr=Estrada+de+sconhecida&hl=pt-BR&ie=UTF8&sll=-23.045873,-46.666789&sspn=0.011472,0.01929&geocode=FQWCl_4dVQI4_SGFcE3mlwbnOinzANS5elrOIDGFcE3mlwbnOg%3BFXtboP4dVtU3_Q&mra=dme&mrsp=1&sz=16&t=m&z=16)

#### Mapa Expandido:

#### Mapa Geral:

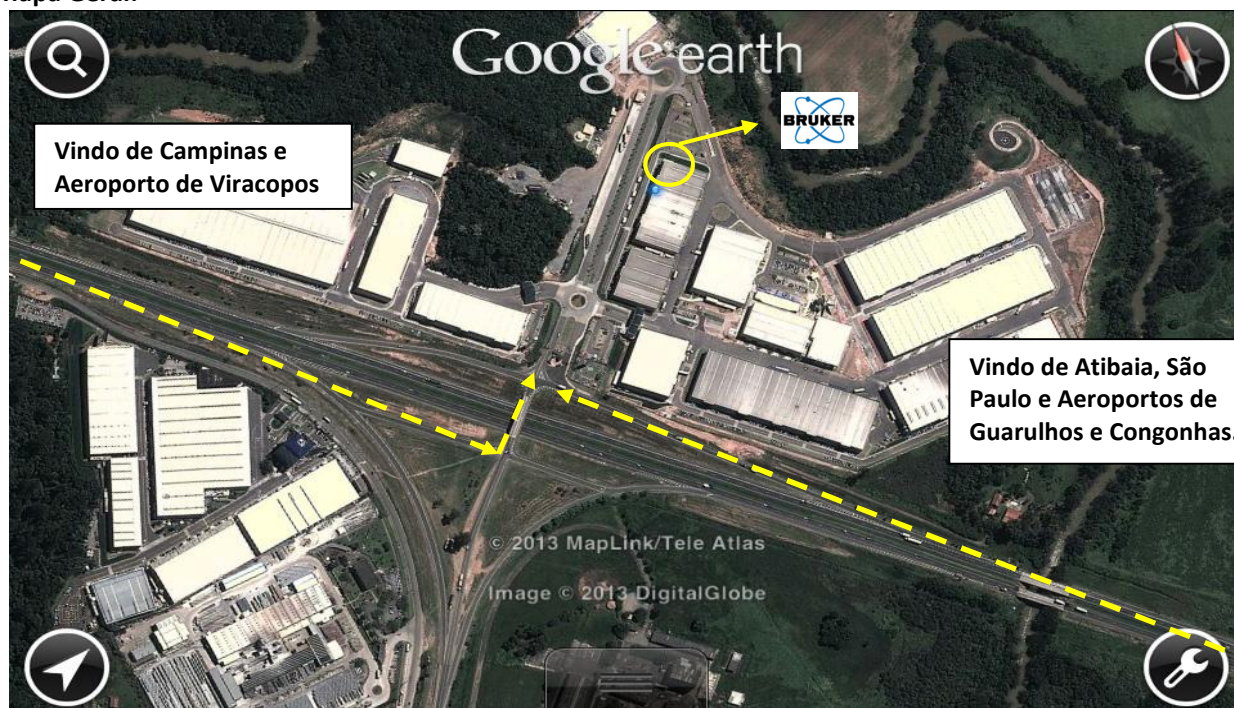

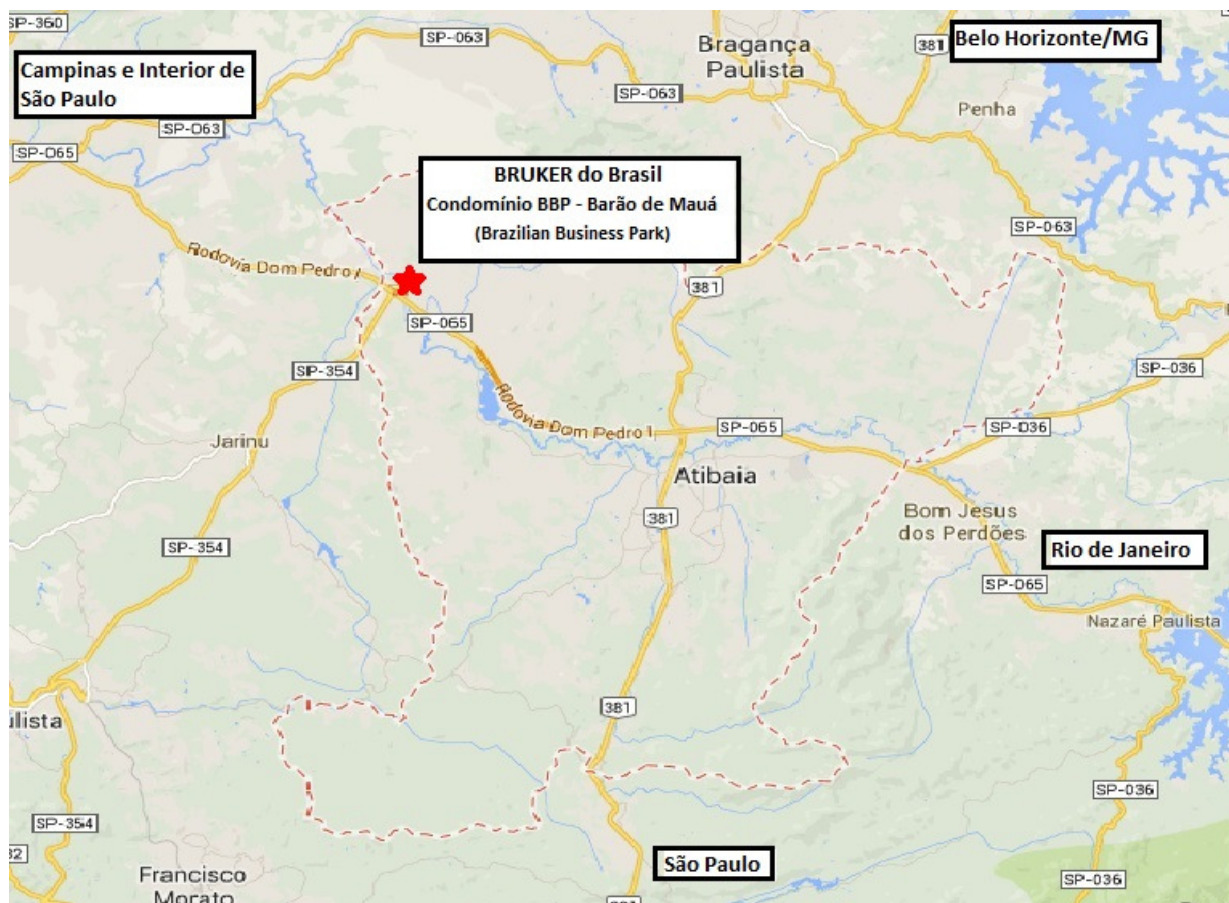

## Opções de Hotéis

Todos os hotéis listados oferecem desconto para clientes da Bruker, ao fazer a reserva informe que é para a Bruker.

**FARO Hotel - <http://www.farohotel.com.br>**  
**Flavia Calbilho - [reservas.atibaia@farohotel.com.br](mailto:reservas.atibaia@farohotel.com.br)**  
**Rua Adolfo André, 722**  
**Telefone: +55 11 4414-7410**

Tarifário 2015: sem taxas  
R\$ 240,00 / R\$ 288,00 - Superior single / double  
R\$ 264,00/ R\$ 320,00 - Luxo single / double  
R\$ 440,00/R\$ 585,00 - Suíte Master single/double

Nota: Café da manhã, internet e estacionamento incluso  
Check in às 14hrs / check out às 12hrs

Obs.: 17,7km distante da Bruker, no centro de Atibaia; hotel inaugurado em 2014, com opções de restaurantes próximos e farmácia que entrega no hotel.



**Itapetinga Plaza Hotel - <http://www.itapetingaplazahotel.com.br>  
Rua Otávio Passos, 85, Alvinópolis  
reservas@itapetingaplaza.com.br  
Telefone: + 55 11 4411-4249**

Tarifário 2015: sem taxas  
R\$ 140,00 – single  
R\$ 190,00 – double  
R\$ 230,00 – triple

Nota: Café da manhã, internet e estacionamento incluso  
Check in às 12hrs / check out às 12hrs  
Obs.: 17,5km da Bruker, próximo ao supermercado Extra, hotel reformado e próximo ao centro da cidade dependendo de taxi para deslocamento. Há farmácias que entregam no local

**Atibaia Residence Hotel - <http://www.atibaiaresidence.com.br/> - Hotel 4 estrelas  
reservas@atibaiaresidence.com.br  
Al. Lucas Nogueira Garcêz, 4746  
Telefone: + 55 11 4412 9033**

Tarifário 2015: acrescentar 2% de ISS  
R\$ 187,00 - single luxo  
R\$ 270,00 – double luxo  
R\$ 300,00– single superior  
R\$ 424,00– double superior  
R\$ 550,00 – single máster  
R\$ 770,00 – double máster

Nota: Café da manhã, internet e estacionamento incluso  
Check in às 18hrs / check out às 10hrs  
Obs.: 24,4km distante da Bruker, na saída de Atibaia via Rodovia Fernão Dias direção Rodovia D. Pedro ou São Paulo, na avenida onde há concentração de restaurantes e farmácias próximas.

**Hotel Vila Verde Atibaia - <http://www.vilaverdeatibaia.com.br/>  
Rua Treze de Maio, 208, Centro  
reservas@vilaverdeatibaia.com.br  
Telefone: + 55 11 4411 3000**

Tarifário 2015: acrescentar r\$ 2,40 de taxa de turismo ao dia  
R\$ 244,00 – single com varanda  
R\$ 229,00 – single sem varanda  
R\$ 324,00 – duplo com varanda  
R\$ 309,00 – duplo sem varanda

Check in às 14hrs / check out às 12hrs  
Nota: Café da manhã, internet e estacionamento incluso  
Obs.: 18,1km da Bruker, centro de Atibaia, com opções de restaurantes próximos.

**Bourbon Atibaia Convention & Spa Resort - <http://www.bourbon.com.br/hoteis-e-resorts/bourbon-atibaia-convention-e-spa-resort/> - média tarifa 2014: r\$ 400,00  
Telefone: + 55 11 4414 4700 – Sem atualização da tarifa acordo Bruker**



## Serviço de TAXI

**Serviço de Taxi: corrida centro / Condomínio Barão de Mauá**  
**Valor estimado da corrida Faro Hotel – Condomínio = R\$ 70,00**

Dorival: (11) 99915-2069

Eduardo: (11) 99885-6575 / 96064-8684

## Sugestões de Restaurantes

**1 - Restaurante Skina da Picanha** – Culinária Brasileira

Av. Lucas Nogueira Garcês, 1952 – Atibaia- Tel: 11 4413-3160 – **Aberto de Segunda à Segunda.**

**2 - Restaurante Seo Dito** – Culinária Brasileira

Alameda Professor Lucas Nogueira Garcez, 3030 - Jardim do Lago, Atibaia - tel: (11) 4411-9137 -  
[www.seodito.com.br](http://www.seodito.com.br) - **Aberto de Terça a Domingo**

**3 - Restaurante Haru Natsu** – Culinária Japonesa e Brasileira

Al. Prof. Lucas Nogueira Garcês, 2576 – Tel: (11) 4411-2231 – **Aberto de Terça a Domingo.**

**4 - Restaurante Compostela** – Culinária Brasileira e Happy Hour

Al. Prof. Lucas Nogueira Garcês, 2420 – Atibaia - Tel: (11) 4411-7661 - [www.compostelagrill.com.br](http://www.compostelagrill.com.br) **Aberto de Terça a Domingo.**

**5 - Subway**

Alameda Professor Lucas Nogueira Garcez, 1955 - Vila Thaís Atibaia – SP – Tel:(11) 4412-4905 - **Aberto de Segunda à Segunda.**

**6 - Oh, Pá! Restaurante Português Ltda.**

Rua Carmela Memolo, 81 - Vila Thaís Atibaia – SP - (11) 4412-2002 - **Aberto de Terça a Domingo.**

**Veja na próxima página o mapa dos restaurantes.**

# Mapa de Restaurantes

